Купить квартиру за 4 800 000 рублей на ул Красная Сибирь, 106

Новосибирская область, Городской округ Бердск, Бердск, ул Красная Сибирь, 106

4 800 000 Р
145 455Р за м^2

33.00 м^2	14.00 м^2	7 из 9
Общая	Кухня	Этаж

Продается однокомнатная квартира с улучшенной планировкой в жилом микрорайоне с развитой инфраструктурой. Общая площадь 32,8 кв. м включает просторную комнату 20 кв. м, кухню 11,8 кв. м и совмещенный санузел с современной отделкой. Квартира полностью готова к проживанию — выполнен качественный ремонт с использованием долговечных материалов: на полу линолеум , качественны обои, потолки с точечной подсветкой. Вся мебель и бытовая техника остаются новому владельцу, включая диван-кровать, шкаф-купе, кухонный гарнитур. В кухне есть зона отдыха, что создает ощущение простора, а выход на застекленный балкон позволяет организовать дополнительное место для хранения. Дом расположен в пешей доступности от остановки общественного транспорта Березовая с маршрутами в центр города и до Новосибирска. В шаговой доступности находятся магазины Монетка, Красное и Белое, аптека, супермаркет Велдберис, что обеспечивает повседневное удобство. Микрорайон отличается спокойной атмосферой, во дворе оборудована детская площадка и парковочные карманы. Дом подключен к центральным коммуникациям, установлены современные счетчики учета, действует система видеонаблюдения. Квартира подойдет как для комфортного проживания одного человека или пары, так и в качестве доходного актива для сдачи в аренду. Код пользователя: ...

0 с 14.07.2025, обновлен 14.07.2025

Продавец: Шибанова Алена Валериевна

Телефон: +79297884317

Характеристики
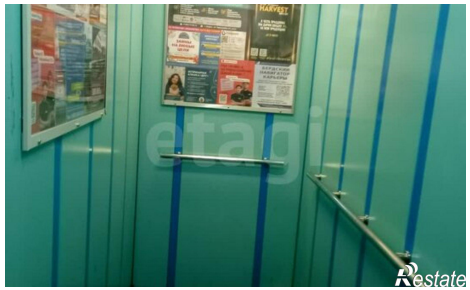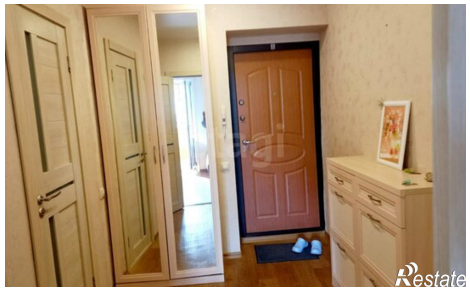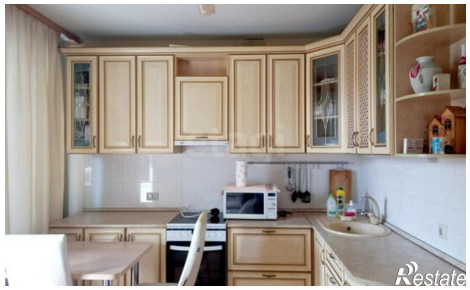
Количество комнат	1	Этаж	7
Этажей всего	9	Площадь кухни	14.00 кв. м