Купить квартиру за 3 400 000 рублей на Комсомольская улица, д.38

Новосибирская область, Городской округ Бердск, Бердск, Комсомольская улица, д.38

3 400 000 Р
116 838Р за м^2

29.10 м^2	15.50 м^2	6.00 м^2	5 из 5
Общая	Жилая	Кухня	Этаж

1 комн. квартира по ул. Комсомольская. Общей площадью: 29.10 кв.м. В продаже уютная однокомнатная квартира в хорошем состоянии в центре города Бердск. Общая площадь квартиры составляет 29,1 кв.м. , расположена на пятом этаже пятиэтажного дома, что обеспечивает тишину и спокойствие, а также позволяет наслаждаться прекрасным видом из окон. Квартира в хорошем состоянии. Дом находится на улице Комсомольской, которая является одной из самых центральных и развитых улиц города. Здесь вы найдете все необходимые объекты инфраструктуры - магазины, аптеки, банки, кафе и рестораны, школы и детские сады, парки и скверы. В шаговой доступности остановки общественного транспорта (по Бердску и до Новосибирска) и железнодорожный вокзал. Объект подходит под любые виды расчета! Звоните прямо сейчас и узнайте больше информации о данном объекте! Возможен обмен на вашу недвижимость. Возможна продажа в рассрочку. При звонке, пожалуйста, сообщите номер варианта - JV001054162763

0 с 26.06.2025, обновлен 24.08.2025

Продавец: Татьяна Валентиновна

Телефон: +79607920234

Характеристики
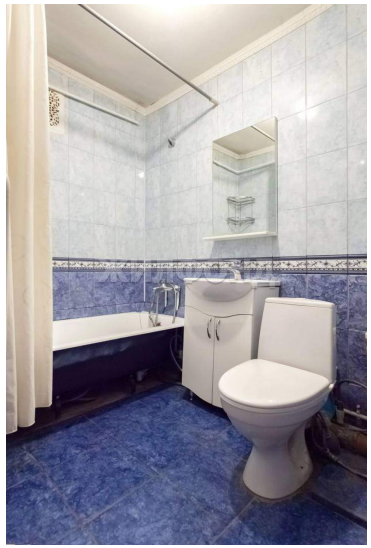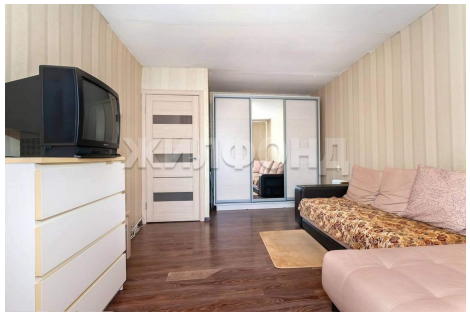
Количество комнат	1	Тип дома	панельный
Этаж	5	Этажей всего	5
Наличие телефона	да	Наличие балкона	да
Санузел	совмещенный с/у	Площадь жилая	15.50 кв. м
Площадь кухни	6.00 кв. м	Наличие парковки	да
Вид из окон	во двор