Купить квартиру за 6 100 000 рублей на Комсомольская улица, д.2Г

Новосибирская область, Городской округ Бердск, Бердск, Комсомольская улица, д.2Г

6 100 000 Р
99 511Р за м^2

61.30 м^2	37.50 м^2	8.30 м^2	8 из 9
Общая	Жилая	Кухня	Этаж

3 комн. квартира по ул. Комсомольская. Общей площадью: 61.30 кв.м. Продается уютная трехкомнатная квартира улучшенной планировки с изолированными комнатами, раздельным сан. узлом, что позволит с комфортом разместиться всей семье. Общая площадь квартиры составляет 61.3 м2, жилая 37.5 м2 (15.2 м2 +12.9 м2+9.4 м2) , высота - 2.60 м, находится на 8 видовом этаже 9-этажного кирпичного дома постройки 1995 г. . Расположение дома очень удачное - в тихом центре на улице Комсомольской. Рядом с домом есть все необходимое для комфортной жизни: магазины, центральный рынок, аптеки, банки, школы, детские сады. Также в шаговой доступности расположены ж. д вокзал, парки, скверы и спортивные площадки. Транспортная доступность также является одним из преимуществ данного объекта. Рядом находятся остановки общественного транспорта, откуда можно легко добраться до любой точки Бердска, в Новосибирск. Автомобилистам будет удобно выезжать на главные магистрали города. Квартира в хорошем состоянии. Все комнаты просторные и светлые, благодаря расположению окон. В квартире остаются шкафы в коридоре, кухонный гарнитур. Эта квартира станет отличным выбором для тех, кто ценит комфорт и уют, а также удобное расположение вблизи всей необходимой инфраструктуры. Не упустите возможность приобрести свое уютное ...

0 с 13.06.2025, обновлен 24.08.2025

Продавец: Евгения Ивановна

Телефон: +79607846913

Характеристики

Количество комнат	3	Тип дома	кирпичный
Этаж	8	Этажей всего	9
Наличие телефона	да	Наличие балкона	да
Наличие лифта	пассажирский лифт	Санузел	раздельный с/у
Площадь жилая	37.50 кв. м	Площадь кухни	8.30 кв. м
Вид из окон	на улицу и двор		

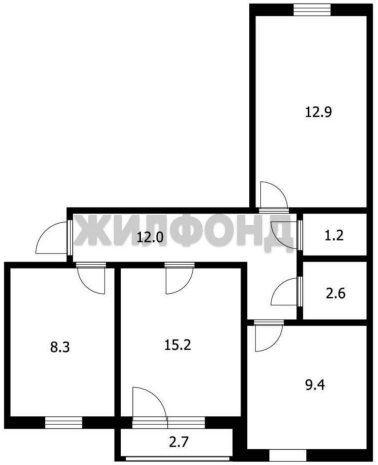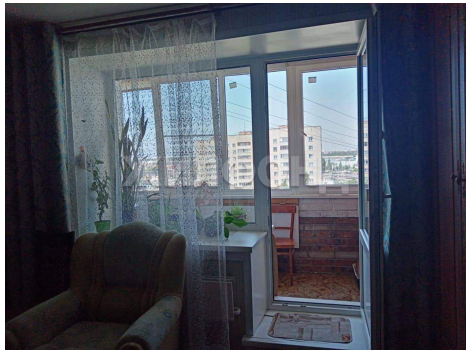
12.9
12.0
1.2
2.6
8.3
15.2
9.4
2.7