Купить квартиру за 4 850 000 рублей на Морской микрорайон, 2

Новосибирская область, Городской округ Бердск, Бердск, Морской микрорайон, 2

4 850 000 Р
131 081Р за м^2

37.00 м^2	11.00 м^2	2 из 5
Общая	Кухня	Этаж

Чистая продажа. В продаже большая однокомнатная квартира 37 кв.м. в кирпичном доме. В квартире сделан хороший ремонт, продается с мебелью. Есть вместительная гардеробная в прихожей. Прекрасный большой санузел в кафеле. Теплый пол в ванной комнате и на кухне. Квартира использовалась как загородная недвижимость для спокойного отдыха вдали от суеты и рабочих будней. Микрорайон Морской - это малоэтажные дома в окружении хвойного леса, а, значит, прогулки на свежем воздухе будут приятной каждодневной рутиной. Близость Обского моря создает ощущение жизни в курортном районе. Благоустроенная территория, отличные соседи. На территории ЖК есть продуктовый магазин, пункты выдачи Wildberries и OZON, современные детские площадки, достаточное количество парковочных мест, в шаговой доступности остановка общественного транспорта. Приглашаем на просмотр!

0 с 03.05.2025, обновлен 04.10.2025

Продавец: АН Дельта, Юлия Андреевна

Телефон: +7 963 948-87-11

Характеристики
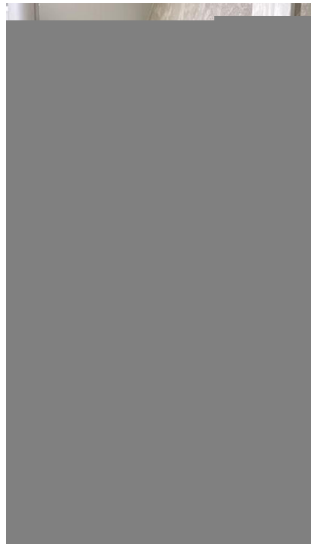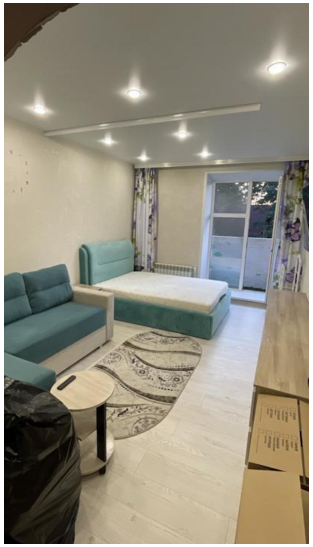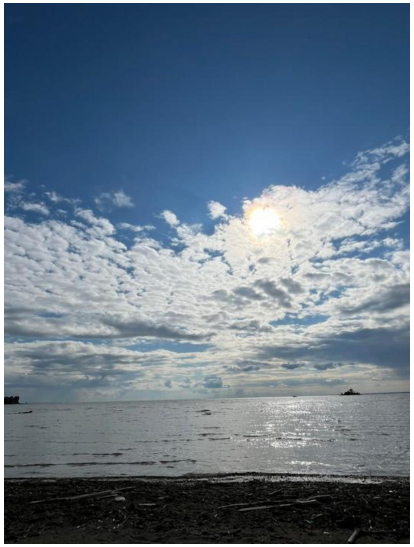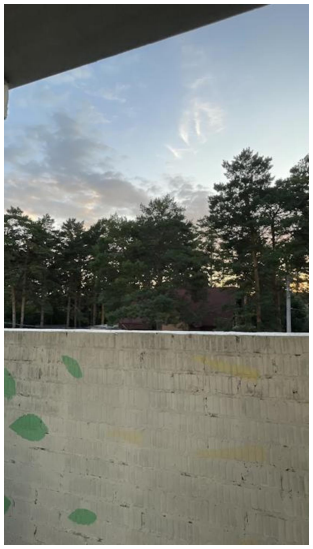
Количество комнат	1	Тип дома	кирпичный
Этаж	2	Этажей всего	5
Наличие балкона	да	Санузел	совмещенный с/у
Площадь кухни	11.00 кв. м