Купить квартиру за 4 200 000 рублей на Комсомольская улица, д.27

Новосибирская область, Городской округ Бердск, Бердск, Комсомольская улица, д.27

4 200 000 Р
109 375Р за м^2

38.40 м^2	20.00 м^2	8.20 м^2	4 из 5
Общая	Жилая	Кухня	Этаж

1 комн. квартира по ул. Комсомольская. Общей площадью: 38.40 кв.м. Продается уютная и светлая однокомнатная квартира улучшенной планировки в городе Бердск, на улице Комсомольская, дом 27. Общая площадь квартиры составляет 38.4 кв.м. , что позволяет создать комфортные условия для проживания одного или двух человек. Квартира расположена на 4 этаже 5-этажного дома, что обеспечивает тишину и уют. В квартире выполнен качественный ремонт с использованием современных материалов. Все коммуникации заменены, установлены новые счетчики на воду и электричество. Большое окно в гостиной придаст еще больше света и простора в вашем жилище. Кроме того, в квартире есть балкон, где можно насладиться утренним кофе или провести вечер в кругу друзей. Также в подъезде всегда чисто и уютно, благодаря доброжелательным соседям и службе уборки. Район, в котором расположена квартира, очень развит и удобен для жизни. Рядом с домом расположены магазины, аптеки, банки, детские сады и школы. В пешей доступности находится крупный торговый центр, где можно приобрести все необходимое. Также в нескольких минутах ходьбы есть остановка общественного транспорта, откуда можно быстро и удобно добраться до любой точки города. Для любителей активного образа жизни в непосредственной близости от дома есть парк, где можно ...

1 с 01.04.2025, обновлен 24.08.2025

Продавец: Татьяна Олеговна

Телефон: +79682214506

Характеристики

Количество комнат	1	Тип дома	кирпичный
Этаж	4	Этажей всего	5
Наличие телефона	да	Наличие балкона	да
Санузел	совмещенный с/у	Площадь жилая	20.00 кв. м
Площадь кухни	8.20 кв. м	Вид из окон	во двор

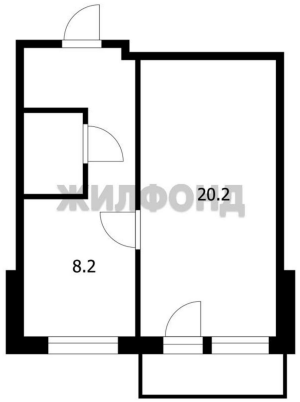
20.2
8.2

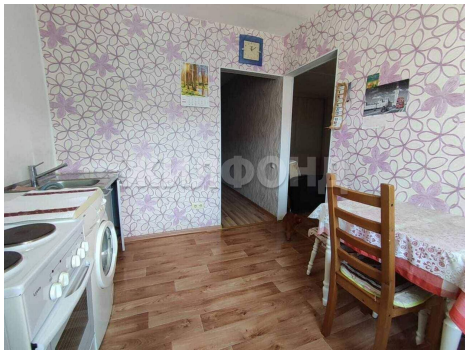

ЖЫЛФОНД