Купить квартиру за 6 300 000 рублей на Павлова улица, д.8

Новосибирская область, Городской округ Бердск, Бердск, Павлова улица, д.8

6 300 000 Р
96 037Р за м^2

65.60 м^2	42.70 м^2	10.60 м^2	5 из 5
Общая	Жилая	Кухня	Этаж

3 комн. квартира по ул. Павлова. Общей площадью: 65.60 кв.м. Продается уютная трехкомнатная квартира улучшенной планировки на 5 этаже пятиэтажного кирпичного дома в городе Бердск. Общая площадь квартиры составляет 65.6 кв.м. , кухня 10,6 кв м, комнаты (19,4 кв м, 11,7 кв м и 11,6 кв м) . Состояние хорошее: пластиковые окна, лоджия (длина 6 м) застеклена, на полу линолеум, санузел- кафель. В квартире остается кухонный гарнитур, вытяжка, горка в гостиной, остальная мебель по договоренности. В шаговой доступности находятся магазины, супермаркеты, аптеки, банки, детские сады и школы, спортивные комплексы (ЛДС, бассейн) , храм. Удобная транспортная развязка позволит Вам быстро добраться до любой точки г. Бердск, Академгородок, Новосибирск. Рядом с домом расположены остановки общественного транспорта. Квартира идеально подойдет для семей с детьми, так как в округе есть все необходимое для комфортного проживания. Документы готовы к продаже, подходит под любые виды расчетов. Звоните, договоримся о просмотре! Рядом с объектом находятся: 1 школа, 1 детский сад, 14 продуктовых магазинов. Возможен обмен на вашу недвижимость. Возможна продажа в рассрочку. При звонке, пожалуйста, сообщите номер варианта - JV003054133050

0 с 22.10.2024, обновлен 07.07.2025

Продавец: Марина Владиславовна

Телефон: +79607848567

Характеристики
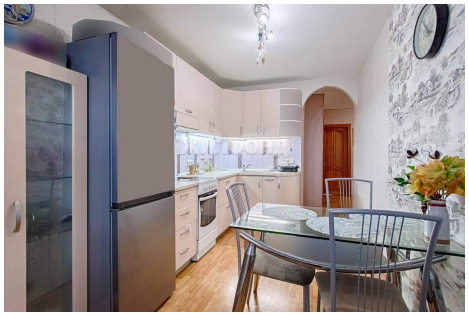
Количество комнат	3	Тип дома	кирпичный
Этаж	5	Этажей всего	5
Наличие телефона	да	Наличие балкона	да
Санузел	совмещенный с/у	Площадь жилая	42.70 кв. м
Площадь кухни	10.60 кв. м	Наличие парковки	да
Вид из окон	на улицу и двор