Купить дачу, дом, коттедж за 9 800 000 рублей на Бердск

Новосибирская область, Городской округ Бердск, Бердск, Бердск

9 800 000 Р
56 419Р за м^2

173.70 м^2	41.00 м^2	32.00 м^2
Общая	Жилая	Кухня

Арт. 81096614
В продаже дом у реки с идеальной планировкой!
Дом находится в живописном месте возле речки Раздельная. В 2 шагах от дома березовая роща. Свежий, чистый воздух. И при этом до остановки общественного транспорта 3 минуты ходьбы.
Дом уютный, светлый, комнаты и коридоры просторные. Из кухни-гостиной сделан выход на террасу. Высота потолков 2,9 м. Теплый пол, окна пластиковые, кашированные. Два санузла.
Большой гараж с секционными подъемными воротами. В гараже смотровая яма с погребом.
Отопление - электро котел, вода - центральная, городская, прописка. При желании можно подвести газ.
Участок ровный, уходит к речке, вся территория в Вашем распоряжении. Можно ловить небольшую рыбку.
Один взрослый собственник.
Приглашаем на просмотр.
Дополнительно оплачивается комиссия с покупателя.

0 с 10.12.2024, обновлен 26.08.2025

Продавец: Ирина Николаевна Клинникова

Телефон: +79130112377

Характеристики

Площадь жилая	41.00 кв. м	Площадь кухни	32.00 кв. м
Этажей всего	1	Наличие водоснабжения	да
Площадь участка	10 сот		

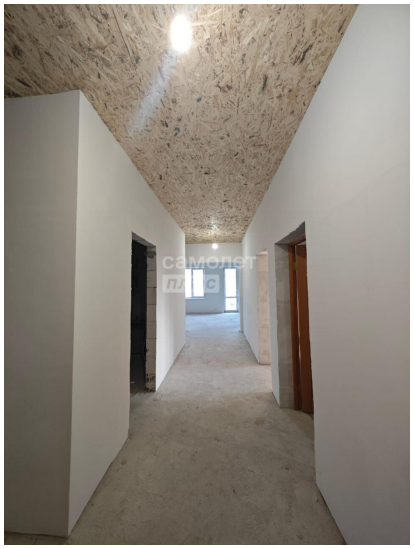

самолет
плюс